令和7年8月19日からの大雨による被害状況等について（第1報）

令和7年8月20日 17時00分
秋田県災害対策本部
（令和7年8月20日 15時00分現在）
※下線部は前回からの変更箇所

1　人的・建物被害

（1）人的被害

市町村名	人的被害（人）				
	計	死者	行方不明者	重傷者	軽傷者
被害情報は確認されておりません。					
計	0	0	0	0	0

（2）建物被害

①住家

市町村名	住家被害（棟）					
	計	全壊	半壊	一部破損	床上浸水	床下浸水
鹿角市	1	0	0	0	1	0
仙北市	3	0	0	0	3	0
計	4	0	0	0	4	0

②非住家

非住家被害（棟）				
公共施設	計	その他		
		全壊	半壊	浸水
0	1	0	0	1
0	0	0	0	0
0	1	0	0	1

2　各部局からの報告

別紙のとおり

3　リエゾン派遣状況

地域振興局名	派遣先市町村名	延べ人数	派遣期間
仙北地域振興局	仙北市	1	８月20日から（活動中）

4 気象警報等の発表状況について

警報の種類	発表日時	解除日時	市町村名
大雨警報（土砂災害）	8月19日19時29分		鹿角市、小坂町
土砂災害警戒情報	8月19日19時50分		鹿角市、小坂町
大雨警報（浸水害）	8月19日20時18分	8月20日3時52分	小坂町
大雨警報（浸水害）	8月19日21時12分	8月20日3時52分	鹿角市
洪水警報	8月19日21時12分	8月20日3時52分	鹿角市
大雨警報（土砂災害）	8月19日21時47分		仙北市
洪水警報	8月20日2時54分		仙北市
大雨警報（土砂災害）	8月20日5時7分		大仙市
洪水警報	8月20日5時45分		小坂町
大雨警報（土砂災害）	8月20日6時25分		大館市
土砂災害警戒情報	8月20日6時48分		仙北市
大雨警報（土砂災害）	8月20日7時34分		上小阿仁村
大雨警報（浸水害）	8月20日7時34分		仙北市
大雨警報（土砂災害）	8月20日7時51分		北秋田市
洪水警報	8月20日7時51分		北秋田市
大雨警報（土砂災害）	8月20日8時4分		藤里町
洪水警報	8月20日9時24分		上小阿仁村
大雨警報（土砂災害）	8月20日9時33分		五城目町、八郎潟町
大雨警報（浸水害）	8月20日9時52分	8月20日11時51分	上小阿仁村

洪水警報	8月20日9時52分		五城目町
大雨警報（浸水害）	8月20日11時13分		北秋田市
洪水警報	8月20日11時13分		鹿角市
土砂災害警戒情報	8月20日11時10分		大館市
大雨警報（浸水害）	8月20日12時53分		大館市、鹿角市
洪水警報	8月20日12時53分		大館市
大雨警報（浸水害）	8月20日14時03分		上小阿仁村
洪水警報	8月20日14時03分		三種町
洪水警報	8月20日14時13分		大仙市

5 県及び市町村の体制について

団体	名称	設置権者	設置日時	廃止日時	備考
本庁	秋田県災害連絡室	総務部総合防災課長	8月19日19時50分	8月20日8時30分	災害警戒部へ改組
本庁	秋田県災害警戒部	総務部総合防災課長	8月20日8時30分	8月20日10時50分	災害対策部へ改組
本庁	秋田県災害対策部	総務部危機管理監	8月20日10時50分	8月20日14時40分	災害対策本部へ改組
本庁	**秋田県災害対策本部**	**知事**	**8月20日14時40分**		
鹿角	秋田県鹿角地域災害連絡室	総務企画部地域企画課長	8月19日19時50分	8月20日13時09分	災害警戒部へ改組
鹿角	**秋田県鹿角地域災害警戒部**	**総務企画部長**	**8月20日13時09分**		
北秋田	秋田県北秋田地域災害連絡室	総務企画部地域企画課長	8月20日9時30分	8月20日11時30分	災害対策部へ改組
北秋田	**秋田県北秋田地域災害対策部**	**地域振興局長**	**8月20日11時30分**		
山本	体制設置なし	－	－	－	
秋田	**秋田県秋田地域災害連絡室**	**総務企画部地域企画課長**	**8月20日9時33分**		
由利	体制設置なし	－	－	－	
仙北	秋田県仙北地域災害連絡室	総務企画部地域企画課長	8月20日6時48分	8月20日8時30分	災害警戒部へ改組
仙北	秋田県仙北地域災害警戒部	総務企画部長	8月20日8時30分	8月20日10時50分	災害対策部へ改組
仙北	**秋田県仙北地域災害対策部**	**地域振興局長**	**8月20日10時50分**		
平鹿	体制設置なし	－	－	－	
雄勝	体制設置なし	－	－	－	

団体	名称	設置権者	設置日時	廃止日時	備考
秋田市	体制設置なし	－	－	－	
能代市	体制設置なし	－	－	－	
横手市	体制設置なし	－	－	－	
大館市	**大館市災害警戒対策室**	**危機管理課長**	**8月20日11時10分**		
男鹿市	体制設置なし	－	－	－	
湯沢市	体制設置なし	－	－	－	
鹿角市	鹿角市災害連絡室	危機管理監	8月19日19時29分	8月20日10時30分	鹿角市災害警戒対策室へ改組
鹿角市	鹿角市災害警戒対策室	総務課長	8月20日10時30分	8月20日13時09分	鹿角市災害警戒本部へ改組
鹿角市	**鹿角市災害警戒本部**	**総務部長**	**8月20日13時09分**		
由利本荘市	体制設置なし	－	－	－	
潟上市	体制設置なし	－	－	－	
大仙市	**大仙市災害警戒対策室**	**総合防災課長**	**8月20日5時7分**		
北秋田市	北秋田市災害警戒部	総務部長	8月20日9時30分	8月20日11時30分	北秋田市災害対策本部へ改組
北秋田市	**北秋田市災害対策本部**	**市長**	**8月20日11時30分**		
にかほ市	体制設置なし	－	－	－	
仙北市	仙北市災害警戒部	危機管理監	8月20日5時30分	8月20日7時50分	仙北市災害対策部へ改組
仙北市	仙北市災害対策部	副市長	8月20日7時50分	8月20日10時50分	仙北市災害対策本部へ改組
仙北市	**仙北市災害対策本部**	**市長**	**8月20日10時50分**		
小坂町	**小坂町災害警戒対策室**	**総務課長**	**8月19日19時50分**		
上小阿仁村	**上小阿仁村災害警戒部**	**住民福祉課長**	**8月20日13時00分**		
藤里町	体制設置なし	－	－	－	

三種町	体制設置なし	－	－	－	
八峰町	体制設置なし	－	－	－	
五城目町	五城目町災害準備室	住民生活課長	8月20日8時00分	8月20日9時40分	五城目町災害警戒対策室へ改組
五城目町	**五城目町災害警戒対策室**	**住民生活課長**	**8月20日9時40分**		
八郎潟町	体制設置なし	－	－	－	
井川町	体制設置なし	－	－	－	
大潟村	体制設置なし	－	－	－	
美郷町	体制設置なし	－	－	－	
羽後町	体制設置なし	－	－	－	
東成瀬村	体制設置なし	－	－	－	

6 住民発令の状況について

レベル3　高齢者等避難					
市町村名	地区名	発令日時	解除日時	対象世帯数	対象人数
鹿角市	十和田大湯	8月20日12時55分		105	176
北秋田市	阿仁上新町	8月20日13時00分		77	141
北秋田市	阿仁新町	8月20日13時00分		62	112
北秋田市	阿仁湯口内	8月20日13時00分		36	69
五城目町	五城目地区（ごじょうめちく）	8月20日10時30分		712	1,443
五城目町	森山地区（もりやまちく）	8月20日10時30分		128	292
五城目町	大川地区（おおかわちく）	8月20日10時30分		107	237
五城目町	内川地区（うちかわちく）	8月20日10時30分		164	335
五城目町	馬場目地区（ばばめちく）	8月20日10時30分		90	184
五城目町	馬川地区（うまかわちく）	8月20日10時30分		42	99
五城目町	富津内地区（ふつないちく）	8月20日10時30分		173	406
最大時計		8月20日10時30分		1,696	3,494

レベル4　避難指示					
市町村名	地区名	発令日時	解除日時	対象世帯数	対象人数
鹿角市	熊沢川流域	8月20日13時09分		384	911
鹿角市	大湯川流域	8月20日13時09分		797	1,546
仙北市	西木町上桧木内	8月20日7時50分	8月20日8時40分	185	378
仙北市	西木町桧木内	8月20日10時50分		511	1,055
最大時計		8月20日7時50分		1,181	2,457

レベル5　緊急安全確保					
市町村名	地区名	発令日時	解除日時	対象世帯数	対象人数
仙北市	西木町上桧木内	8月20日8時40分		185	378
最大時計		8月20日8時40分		185	378

7 避難所の開設状況について

市町村名	主な避難所	開設日時	閉鎖日時	全避難世帯数	全避難者数
鹿角市	十和田市民センター	8月20日12時58分		1	1
鹿角市	大湯地区市民センター	8月20日12時47分		7	9
鹿角市	谷内地区市民センター	8月20日13時20分			
北秋田市	阿仁ふるさと文化センター（阿仁公民館）	8月20日12時00分			
仙北市	桧木内（ひのきない）小学校	8月20日10時50分			8
仙北市	多世代交流施設西木山鳩館	8月20日7時50分			2
小坂町	小坂町交流センター	8月20日14時00分			
五城目町	中津又地区コミュニティセンター	8月20日10時30分			
五城目町	大川地区公民館（農村環境改善センター）	8月20日10時30分			
五城目町	朝市ふれあい館	8月20日10時30分			
五城目町	富津内地区公民館	8月20日10時30分			
五城目町	馬場目地区公民館	8月20日10時30分			
五城目町	矢場崎集会所	8月20日10時30分			
五城目町	町民センター	8月20日10時30分			
五城目町	五城目第一中学校	8月20日10時30分			
計				8	20

別紙１

令和７年８月19日からの大雨による被害状況について

令和７年８月２０日１５時３０分現在
観 光 文 化 ス ポ ー ツ 部

１　県有施設等の被害状況

所管・名称			被害
観光戦略課	オートキャンプ場	田沢湖	被害なし
		男鹿	
		宮沢海岸	
	宿泊施設	十和田ホテル	
		サンルーラル大潟	
		フォレスタ鳥海	
		秋の宮山荘	
	観光施設等	男鹿水族館	
		ふるさと村	
		田沢湖スキー場	
文化振興課	アトリオン		
	ミルハス		
スポーツ振興課	所管13施設		被害なし
総合食品研究センター			被害なし

２　交通関係

名称		（運休・区間運休）	名称	（運休・区間運休）
秋田新幹線		なし	秋田内陸縦貫鉄道	20日午前から阿仁合から角館間運休
ＪＲ在来線	奥羽本線	なし	由利高原鉄道	なし
	羽越本線	なし	航空路線	なし
	男鹿線	なし	新日本海フェリー	なし
	五能線	20日　運休・区間運休	バス	羽後交通（「急行玉川線」20～21日終日運休※土砂崩れのため国道３４１号通行止め
	花輪線	なし		
	田沢湖線	なし		
	北上線	なし		

別紙２

８月１９日からの大雨災害による被害状況について（生活環境部）

令和７年８月２０日
１５時３０分現在

１　水道被害

○　断水（１市　７０戸）

・仙北市　上桧木内地区　７０戸　８月２０日１０時５０分　河川増水による橋梁添架管破損（現地未確認）
※破損は地元住民からの情報提供による
給水車（２台）による応援給水開始

別紙３

８月大雨の被害状況（20日15:30現在）　　【産業労働部】

１　事業所被害

(1)　８月５日からの大雨被害状況

（単位：件）

市町村名	事業所数	被害件数計	床上浸水	床下浸水	機械設備被害	車両被害	商品等被害	建物被害	その他	調査中
由利本荘市	2	3	1		1			1		
計	2	3	1	0	1	0	0	1	0	0

(2)　８月１５日からの大雨被害状況

（単位：件）

市町村名	事業所数	被害件数計	床上浸水	床下浸水	機械設備被害	車両被害	商品等被害	建物被害	その他	調査中
潟上市	2	3						3		
計	2	3	0	0	0	0	0	3	0	0

(3)　８月１９日からの大雨被害状況

（単位：件）

市町村名	事業所数	被害件数計	床上浸水	床下浸水	機械設備被害	車両被害	商品等被害	建物被害	その他	調査中
八郎潟町	2	5	2				1	2		
計	2	5	2	0	0	0	1	2	0	0

※県内６商工会議所、商工会連合会（県内21商工会）、中小企業団体中央会から聴取した被害状況

※表中の件数は、被災事業者（６事業所）における延べ被害件数。

２　県施設被害

(1)　小和瀬発電所（運転停止中）

通信回線断線（通行止めにより確認できない状況・明日現地確認予定）

別紙４

８月１９日からの大雨に係る建設部被害状況報告について（８月２０日　１４：３０現在）

令和７年８月２０日
建　　設　　部

１　道路通行規制

《県管理道路》
・全面通行止め　　４路線、　４箇所
・事前通行規制　　１路線、　１箇所

※通行規制箇所は、別紙のとおり

２　河川等の被害状況

（１）河川の氾濫状況
《県管理河川》　　１河川　１区間
・檜木内川（仙北市西木町上桧木内）

３　公共土木施設被害

（単位：千円）

種　別	県分		市町村分		合計	
	件数	金額	件数	金額	件数	金額
河　川						
道　路						
計						

今後調査

令和７年８月２０日（水）１４：３０時点

凡例

全面通行止
片側交互通行
規制解除

8月19日～20日（大雨）の道路被害・通行規制状況

全面通行止め	5路線	5箇所		
片側交互通行	0路線	0箇所		
規制解除	1路線	1箇所	計	5路線　6箇所

道路種別
国：国道
主：主要地方道
一：一般県道

整理番号	振興局名	道路種別	路線番号	路線名	市町村　住所	災害種別	人的被害	物的被害	孤立集落	規制延長	迂回路	規制種別・期間 全面通行止め 月日	全面通行止め 時間	片側交互通行 月日	片側交互通行 時間	規制解除 月日	規制解除 時間	解除の見通し
1	鹿角	国	454	国道454号	鹿角郡小坂町十和田湖	土砂流入	なし	なし	なし	2.7km	あり	8/20	8:00					未定 明朝より調査及び撤去作業を開始予定
2	仙北	国	341	国道341号	仙北市田沢湖玉川	土砂流入	なし	なし	なし	20.0km	あり	8/20	8:15					未定 明朝より調査及び撤去作業を開始予定
3	仙北	一	321	上桧木内玉川線	仙北市西木町上桧木内	土砂流入	なし	なし	なし	5.4km	あり	8/20	8:15					未定 明朝より調査及び撤去作業を開始予定
4	仙北	一	127	駒ヶ岳線	仙北市田沢湖生保内駒ヶ岳(八合目)	事前通行規制	なし	なし	なし	6.4km	なし	8/20	8:30					未定 降雨状況による
5	仙北	国	105	国道105号	仙北市西木町桧木内相内	土砂流入	なし	なし	なし	29.7km	あり	8/20	9:00					未定 明朝より調査及び撤去作業を開始予定
6	仙北	国	341	国道341号	仙北市田沢湖田沢耳除	冠水	なし	なし	なし	0.03km	あり			8/20	7:30	8/20	10:30	
計										64.23km								

事前通行規制	1箇所
冠水	1箇所
土砂流入ほか	4箇所
計	6箇所

令和7年8月19日～20日大雨　通行規制箇所図
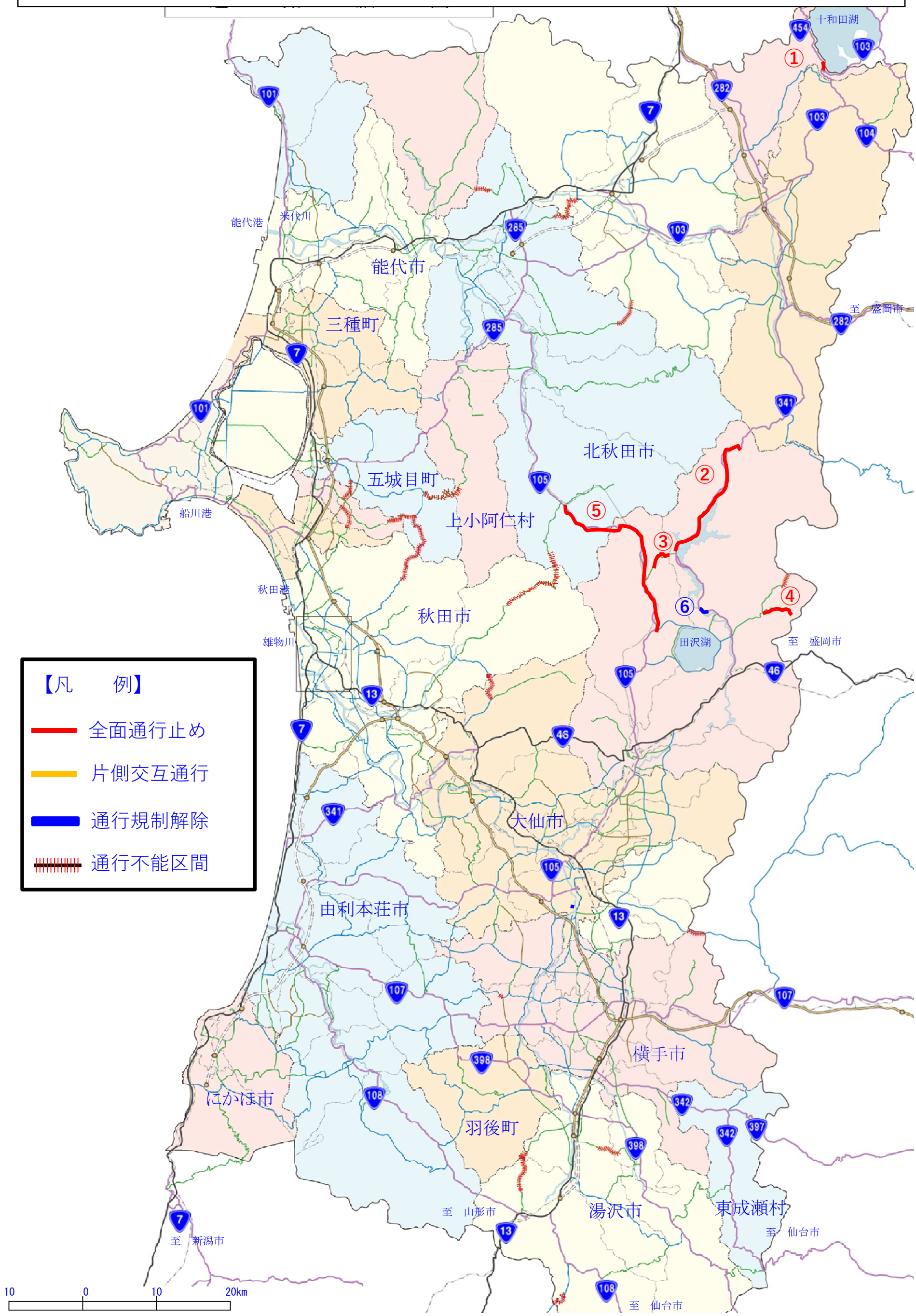
R7.8.20　14:30現在